

MAQUINARIA PESADA PARA CONSTRUCCIÓN



Retroexcavadoras



LISTADO DE RETROEXCAVADORAS

Año	DOCUMENTO	PROVEEDOR	DETALLE DEL BIEN	Serie	PLACA
02/02/2004	006-001-5540	EICA	RETROEXCAVADORA 580 SL	580SL-CHASIS HBZ0006583	CE-R-1
17/09/2003	006-001-005344	EICA	RETROEXCAVADORA 580 M TURBO 2WD	JJG0311357	CO-R-1
02/02/2004	006-001-5541	EICA	RETROEXCAVADORA 580 SL	580SL-CHASIS HBZ0006594	CO-R-2

Retroexcavadora New Holland Modelo 895

SERIE: CHASIS 031060350

PLACA: IMP-R-2



COMREIVIC

COMPAÑIA COMERCIAL REINA VICTORIA S.A.

 CONTRIBUYENTE ESPECIAL SEGUN
 RESOLUCION Nº 636
 DE FECHA 29 DE DICIEMBRE DEL 2005

 R.U.C.: 1790774058001
FACTURA
 Serie 001 - 001

Nº 011424

Aut.: BRI: 1104462669

MATRIZ: Av. De Los Granados E14-947 y de las Azucenas - Quito
ESTABLECIMIENTO QUITO: MONTESERRIN AV. DE LOS GRANADOS E 14 - 947
 Y DE LAS AZUCENAS TELFS: 2444-596 TELEFAX: 2466-622 -2442-399 -2268-930 / 931 / 932 / 933
GUAYAQUIL: AV. JUAN TANCA MARENGO Y LOS CANALES
 TELFS: 04 - 2247-730 / 735 FAX: 04 - 2248-557

FECHA: QUITO 09/03/2007		VENDEDOR: VARGAS EDUARDO		COTIZACION:		
CLIENTE: CONSORCIO IMPRESICORP		FORMA DE PAGO: 30 DIAS		O. COMPRA:		
ATENCION:		MODELO:		SERIE:		
DIRECCION: Fco de Orellana solar 1 Mz 111 Torre B of 220		MOTOR:		GUIA DE REMISION:		
C. IDENTIDAD: 062302366001		TELEFONO: 042651337 / 336				
CANT.	CODIGO	DESCRIPCION	V. UNITARIO	DSCTO.	V. UNIT. NETO	TOTAL
1.00	031056980	RETROEXCAVADORA NEW HOLLAND MARCA - NEW HOLLAND MODELO : B95 SERIE CHASIS 031056980 SERIE MOTOR 00332904 AÑO : 2008	86.000.00		86.000.00	86.000.00
1.00	031080350	RETROEXCAVADORA NEW HOLLAND MARCA - NEW HOLLAND MODELO : B95 SERIE CHASIS 031080350 SERIE MOTOR 00341869 AÑO : 2008	86.000.00		86.000.00	86.000.00
SUMAN						132.000.00
DESCUENTO						0.00
SUB TOTAL						132.000.00
IVA						15.840.00
TOTAL						147.840.00

Debo y Pagaré incondicionalmente a la orden de COMREIVIC S.A. En el lugar y fecha que se me requiera, el valor total expresado en este documento, más el máximo veinte por ciento desde esta fecha.
 Sin perjuicio, extímese de presentación para el pago así como de exonerar por falta de estos hechos, Renuncio domicilio y me someto a los jueces competentes de la ciudad de Quito y al trámite ejecutivo o verbal sumario a elección de COMREIVIC S.A. o sus cesionarios.
 Acepto que COMREIVIC S.A. Cede y transfiera en cualquier momento los derechos que emanan del presente documento, sin que sea necesaria notificación alguna ni nueva aceptación de mi parte.
 Revisar su compra. No aceptamos devoluciones. Mercadería viaja por cuenta y riesgo del cliente.

 VIO BNO.

 RECIBI CONFORME

GRAFICEM	PAEZ SALVADOR MARELA VICTORIA	RUC:1704996343001	AUT: 2249	DESDE EL 15/01 AL 13/09/01/03/2007	VALIDO HASTA MARZO DEL 2008
----------	-------------------------------	-------------------	-----------	------------------------------------	-----------------------------

580 M TURBO 2WD



Retroexcavadora 580 M TURBO 2WD

SERIRE: JJG0311360

PLACA: CE - R - 2



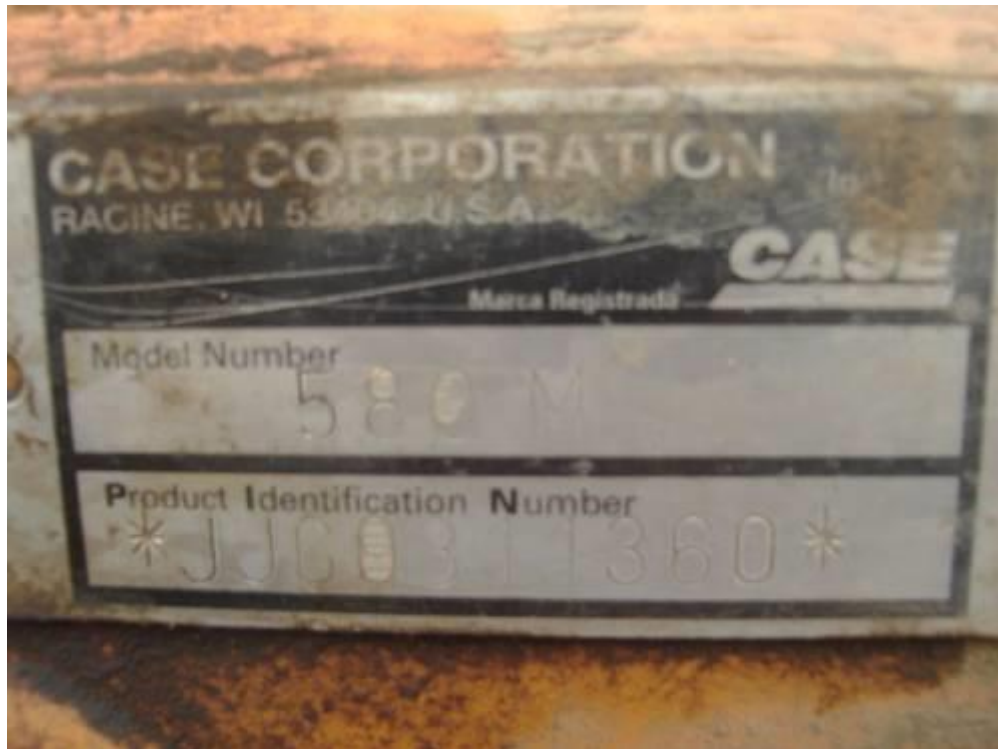



EILIO ISAIAS C.A. DE COMERCIO



Asesorías y Transporte Pesado

CASE
Maquinaria
Tractor

FACTURA N° 006-001- 005343
RUC: 0990014698001

Autorización N° 1042268644

E-mail: ricagye@gye.satnet.net

Guayaquil:
Calle Dantas Km. 7½ (calles viejas) Telf.: 224180 - 225138 Fax: 224181 - 225112 Casilla: 991
Calle 125 vía a Daule (calles viejas) Telf.: 228010 - 228031 Fax: 228148
Calle Juan Tenorio Km. 2½ vía Telf.: 222677 - 224380 - 223843/349 Fax: 223144
Calle Alhóndiga local 19K Telf.: 222252

Quito:
República #190 y Alarcón Telf.: 248166 Telefax: 259151
16 de Agosto vía y Nicolás Uspallata Telf.: 241247 - 241258 Fax: 241186
Calle 6 de Diciembre vía y La Pradera

BRONZA #9003

IBC Compucenter

MCCULLOCHS Maquinaria

CHAMPION Maquinaria
Equipos de Construcción

EVINRUDE Maquinaria de obra

LEACH Equipos de obra

VAC-CON Equipos para la industria de construcción

5343

Cliente: CONSTRUCTORA FIEC S. A.	Código: 	R.U.C./Ident. 0991517103001	Fecha Pedido	Ped. N 194	Orden de Ent.	Fecha de Fact. 17/09/2003
SAUCES IX MZ. L 11 y VILLA # 10A GUAYAQUIL/GUAYAS			Cód. de Vendedor EDUARDO VARGAS		Cond. Pago CRÉDITO	
Guía N° 2231082						

CODIGO	CANTIDAD	DESCRIPCION	P. UNITARIO	P. TOTAL
[Barcode]	1	RETROEXCAVADORA 580M TURBO 2WD SERIE: JJG0311360 MOTOR: 46282782	65,000.00	65,000.00

OBSERVACIONES:	Suma \$ 65,000.00
SON: SETENTA Y DOS MIL OCHOCIENTOS con 00 /100 Dolares	Descuento 0.00% \$ 0.00
	Subtotal \$ 65,000.00
	Tarifa %
	I.V.A. 12.00 \$ 7,800.00
	Gastos \$ 0.00
	Total a Pagar \$ 72,800.00

HE RECIBIDO CONFORME, la mercadería detallada en la presente factura, por tanto el valor indicado DEBO Y PAGARE a la orden de E.I.C.A. S.A. Esta factura devengará el impuesto de INTERES POR MOROSA establecido por la Ley, más todos los gastos de cobranza ocasionados.
En caso de pago me suscribo a los juretos contenidos en esta factura y a las condiciones para la cual remito facturas y devengos.

Por acordado, la mercadería va por cuenta y riesgo del/los
- Facer constar con cheque cuando la orden de E.I.C.A. S.A.

Luis Mejia

CLIENTE

CONTRIBUYENTE ESPECIAL
RESOLUCION N° 6915 DEL 18 DE JULIO DE 1995

INDUSTRIA MANUFACTURERA DE PRODUCTOS DE CERCAM BPOD CIA. LINA RUC: 0990138991-001 1101 PNE: 2107788-0000-IMP. DEC-2002 INCL. 000007 AL 000400

EICA 90
Experiencia que da Confianza
E-mail: ecogye@gye.satnet.net

TITULO DE PROPIEDAD No. 00321

Certificamos que el Sr.: CONSTRUCTORA FIEC S.A. CONSTRIFIEC

Adquirió en nuestros almacenes UNA RETROEXCAVADORA MODELO: 580M TURBO 2ND, MOTOR: 46282782,
CHASIS: JX0311360, MARCA: CASE.

y que habiendo cumplido con todas sus obligaciones, declaramos que es propietario

Legal de dicho artículo.

Guayaquil, a 22 del Febrero 2007

R.U.C. 0999074698001

 **KIA**
Administración y Distribución de Vehículos

 **CASE**
Motorización de Construcción y Más

 **MARRINER MerCruiser**
Administración y Distribución de Botes

 **MOTOMAZ**
Venta y Distribución de Bikes

 **SANTANA**
Calefacción, Aire Acondicionado y Climatización

RETROEXCAVADORA 580 SL



Retroexcavadora 580 SL

SERIE: CHASIS HBZ0006594

PLACA: CE-R-1







EMILIO ISAIAS C.A. DE COMERCIO

Oficinas Guayaquil:
Km. 7 1/2 vía a Daule (calles 10 y 11) Telf: 2201190 - 2201200 Fax: (593-4) 2251152 Casilla 791
Km. 15 1/2 vía a Daule Telf: 2897524 - 2899924
Av. Juan Tancia Murogo Km. 26 s/n Telf: 2243300 - 2240882 Fax: (593-4) 2231886

Oficinas Quito:
Av. 6 de Diciembre # 10-83 y Av. República Telf: 2504200 - 2506420 Fax: 2227984 Casilla 28-21-400
Nicolás Uruquía s/n y Av. 10 de Agosto Telf: 2412507 - 2412508 Fax: 2410186

Oficinas Manta:
Av. 4 de Noviembre s/n Edif. SICOMANABI • Telf: (5) 620449 - 620639 - 620376

Oficinas Machala:
Av. Papayahu s/n Edif. Comercial Vallejo Cía. Ltda. • Telf: 07-937132 - 937217 - 937315



Automóviles y Transporte Pesado

FACTURA N° 006-001- 005540
RUC: 0990014698001

Autorización N° 1057723037
E-mail: eicagy@gye.satnet.net.

monza
BOTES

imc
Computadoras

CASE
Maquinaria
Pesada

5540

Cliente: CONSORCIO IMPRESICORP	Código	R.U.C./Ident.	Fecha Pedido	Ped. N	Orden de Ent.	Fecha de Fact.
KENNEDY NORTE MZ. 202 y VILLA # 8 GUAYAQUIL/GUAYAS		0992302356001		22B		2-Feb-2004
Guía N°: 2399566			Cód. de Vendedor		Condic. Pago	
			EDUARDO VARGAS		Crédito	

CODIGO	CANTIDAD	DESCRIPCION	P. UNITARIO	P. TOTAL
	1	RETROEXCAVADORA 580SL SERIE :580SL CHASIS :HBZ0006583 MOTOR :30662347 COLOR :AMARILLO CASE MAQUINARIAS CASE	59,000.00	59,000.00

OBSERVACIONES:
SERIE: HBZ0006583/ REEMP. FACT # 005514

SON: SESENTA Y SEIS MIL OCHENTA con 00 /100 Dolares

Suma	\$ 59,000.00
Descuento	\$ 0.00
Subtotal	\$ 59,000.00
Tarifa %	\$ 7,080.00
I.V.A. 2.00	\$ 0.00
Gastos	\$ 0.00
Total a Pagar	\$ 66,080.00

HE RECIBIDO CONFORME, las mercaderías detalladas en la presente factura por el valor indicado. DEBO Y PAGARE a la orden de E.I.C.A. C.A. Esta factura devengará al sistema de INTERES POR MOROSIDAD acordado por la Ley, más todos los gastos de cobranza ocasionados.
En caso de juicio me sujeto a los Jueces competentes de esta ciudad o a la acción arbitral para lo cual renuncio tanto y derecho.

(F) Autorizado

(F) Cliente

(F) Emitido

CLIENTE

CONTRIBUYENTE ESPECIAL
RESOLUCION N° 6925 DEL 18 DE JULIO DE 1995

Mini cargadores



LISTADO DE MINICARGADORES

Año	DOCUMENTO	PROVEEDOR	DETALLE DEL BIEN	Serie	Placa
10/03/2004	001-008-0000409	IIASA	MINICARGADORES CAT- MOD246	00246P5SZ07562	SIN PLACA
10/03/2004	001-008-0000409	IIASA	MINICARGADORES CAT- MOD246	00246H5SZ07734	CE-M-1

CAT-MOD246



Mini cargador CAT-MOD246

SERIE: 00246H5SZ07734

PLACA: CE - M - 1





CAT-MOD246



<p>AGENCIA QUITO Av. Ecuador 1075 y Calle 12 Telf: 260795-267082 Fax: 260788</p> <p>AGENCIA CENTRO QUITO Av. Amazonas 3173 y Guayas Telf: 260649</p> <p>AGENCIA CUEVAS Av. Caceres 13-57 Telf: 260530-262200 Fax: 260530</p> <p>AGENCIA OJALA Av. Caceres 1067-24 y Caceres Telf: 260993 Fax: 277171</p>	<p>AGENCIA MANTA Av. Ecuador 1075 y Calle 12 Telf: 260795-267082</p> <p>AGENCIA PORTOVELLO Av. del Comercio y Comercio Transversal Caserio Telf: 261222</p> <p>AGENCIA WACHILA Av. Calles 1000 y Mercaderes UMRKO - Telf: 261300-262200 Fax: 260628</p>	<p>AGENCIA SANTA DOMINGO Av. Ecuador 1075 y Calle 12 Telf: 260795</p> <p>AGENCIA LAJA AGRIER Av. Calles 1000 y Mercaderes Telf: 261300</p> <p>AGENCIA GUAYAS Av. Calles 1000 y Mercaderes Telf: 261300</p> <p>AGENCIA AMBATO Av. Calles 1000 y Mercaderes Telf: 261300</p>	
--	---	--	--

IMPORTADORA INDUSTRIAL AGRICOLA S.A. IIASA
"DISTRIBUIDOR EXCLUSIVO CAT PARA TODO EL ECUADOR"

FACTURA No. 001-006-0000408
PAGINA 2 DE 4

ESTA FACTURA DOCUMENTA UNA VENTA CON RESERVA DE DOMINIO.
POR TANTO EL CLIENTE NO TIENE LA PROPIEDAD DEL BIEN VENIDHO

CLIENTE: CONSORCIO IMPRESICORP
BRUCES 9 SOLAR 10 MZ.L11

ESTABLECIMIENTO EMISOR: Matriz Guayaquil
R.U.C: 0990011109001
AUTORIZACION SRI 328005846
VALIDEZ: HASTA 30/04/2004
R.U.C. MATRIZ: 099001110900

GUAYAS-QUAYAS RUC: 0992302356001
GULA DE REMISION NO. 001-002-003033

COMPROBANTE	FEC. COMP. VEND.	CT	T	SU	FECHA
0000408	10/03/04	FMA	IL	101	M1038801
009-CLIENTE	MARCA	MODELO	NO. SERIE		
0012693	AA	246	CAT00246P86S207562		10/03/04
CANTIDAD	DESCRIPCION			PRECIO UNITARIO	PRECIO TOTAL
	VIENEN				28.500.00

189-5398	SPARES, 12X16.5 10PR CAT 72		
DIRIMENT SALE	MODEL 246		
MINICARGADOR			
ID NO: M-2334	SERIAL NO: CAT00246H86S207734	28.500.00	28.500.00
REF: 197-4900	246 SKID STEER LOADER		
ACCESORIOS NECESARIOS PARA EL FUNCIONAMIENTO DE ESTE EQUIPO:			
REF: 142-8456	ALARM, BACK-UP		
142-8653	LIGHTS, STANDARD		
191-8991	CONTROL, ONE-SPEED, HORN		
195-8791	START, STANDARD KEY		
198-8870	QUICK COUPLER, MANUAL		
142-9310	SEAT, VINYL, STATIC		
220-8080	SEAT, 2" STATIC		
225-9225	HEATER, NONE		
142-7426	BATTERY, STANDARD, 550 CCA		
190-8025	HYDRAULICS, ON/OFF		
195-8786	SELF-LEVELING, NONE		
185-8967	TIRES, 12X16.5 10PR CAT		
188-8314	CONVERSION ARRANGEMENT		
176-0514	INSTRUCTIONS, SPANISH		
198-8723	WINDOWS, TOP AND REAR		
196-8726	DOOR, CAB, POLYCARBONATE		
198-5398	SPARES, 12X16.5 10PR CAT 72		
162-0229	BUCKET-OP, W/BO EDGE 72"		
07-0554	PACK, DOMESTIC TRUCK, LACD		
	P A S A R		57.000.00

FAVOR CANCELAR ESTE DOCUMENTO CON CHEQUE GIRADO A FAVOR DE ESTA COMPAÑIA, CRUZADO CON LA LEYENDA "SOLO PARA DEPOSITAR EN LA CUENTA DEL PRIMER BENEFICIARIO"

ESTE DOCUMENTO SERA PAGADERO INMEDIATAMENTE A LA FECHA DE SU EMISION. SU FALTA DE PAGO DARA DERECHO AL VENDEDOR A COBRAR ADEMÁS EL MAXIMO INTERES DE MORA LEGALMENTE PERMITIDO

www.iiasa.com

EMISOR: REPUESTOS-MERCADERES COPIA SIN DERECHO A CREDITO TRIBUTARIO

SALIDA LA MERCADERIA DE NUESTRO ALMACEN, VIAJA POR CUENTA Y RIESGO DEL COMPRADOR. NO SE ACERTAN DEVOLUCIONES DE REPUESTOS DESPUES DE DOS DIAS DE HABER SIDO ENTREGADOS.
"Contribuyente Especial" según Resolución No. 6925 del 4 de Julio de 1995

MINICARGADOR CAT-MOD246

SERIE: 00246P5SZ07562

SIN PLACA





<p>AGENCIA QUITO Av. San Francisco 7543 y Calle 12 Telf. 240703 - 247983 - Fax 247988</p> <p>AGENCIA CENTRO QUITO Av. Amazonas 5112 y Ochoena - Telf. 2434415</p> <p>AGENCIA BUENA VISTA Av. España 1217 - Telf. 599202 - 599204 - Fax 599202</p> <p>AGENCIA LIMA Av. Colombia 755-24 y Calle - Telf. 573882 - Fax 577131</p>	<p>AGENCIA MANA Av. República 1210 y Calle 12 Telf. 520784 - Fax 521028</p> <p>AGENCIA PASTAZA Av. del Ejército y Gaspar Tamayo Estrella Telf. 520000</p> <p>AGENCIA NAZARET Av. Compañero María y Marín Latorre 591000 - Telf. 520000 - 520000 - Fax 520000</p>	<p>AGENCIA SANTA TERESA Av. Colombia 1417 Av. 9 - Telf. 520700</p> <p>AGENCIA SANTA ROSA Av. Juan C. Rodríguez Estrella - Telf. 521000</p> <p>AGENCIA GUAYAS Calle 10 de Agosto y Calle 10 de Agosto Telf. 591000 - 591000 - Fax 591000</p> <p>AGENCIA GUAYAS Av. República y Avenida Juan C. Rodríguez Estrella Telf. 591000</p> <p>AGENCIA AMBATO Av. República y Av. Francisco Franco Telf. 520000</p>	
---	---	--	--

IMPORTADORA INDUSTRIAL AGRICOLA S.A. IIASA
"DISTRIBUIDOR EXCLUSIVO CAT PARA TODO EL ECUADOR"

ESTA FACTURA DOCUMENTA UNA VENTA CON RESERVA DE DOMINIO.
POR TANTO EL CLIENTE NO TIENE LA PROPIEDAD DEL BIEN VENDIDO

FACTURA NO. 001-002-003033
PAGINA 1 DE 4

CLIENTE: CONSORCIO IMPRESICORP
SAUCES 9 SOLAR 10 MZ.L11

ESTABLECIMIENTO EMISOR: Matriz Guayaquil
R.U.C.: 0990011109901
AUTORIZACION SRI 823005848
VALIDEZ: HASTA 30/04/2004
R.U.C. MATRIZ: 0990011109900

GUAYAQUIL-GUAYAS RUC.0992302856001
GUIA DE REMISION NO. 001-002-003033

COMPROBANTE	FEC.COMP.VEND.	CT	T	SU	FECHA
0000402	10/03/04	FMA	1L	101	10/03/04
COD.CLIENTE	MARCA	MODELO	NO.SERIE		
D012893	AA	246	CAT00246F5E207562		
CANTIDAD	DESCRIPCION			PRECIO UNITARIO	PRECIO TOTAL

1	CATERPILLAR	MODEL	246		
	MINICARGADOR				
	ID NO: M-2319	SERIAL NO:	CAT00246F5E207562	28.500,00	28.500,00
	REF: 197-4900	246 SKID STEER LOADER			
	ACCESORIOS NECESARIOS PARA EL FUNCIONAMIENTO DE ESTE EQUIPO:				
	REF: 142-8856	ALARM. BACK-UP			
	142-8852	LIGHTS. STANDARD			
	191-8682	CONTROL. ONE-SPEED. HORN. WT			
	195-8791	START. STANDARD KEY			
	198-8870	QUICK COUPLER. MANUAL			
	142-9306	SEAT. VINYL. SUSPENSION			
	220-8982	BELT. SEAT.2" SUSPENSION			
	226-9228	HEATER. NONE			
	142-7496	BATTERY. STANDARD. 650 CCA			
	190-8095	HYDRAULICS. ON/OFF			
	195-8767	SELF-LEVELING			
	188-9314	CONVERSION ARRANGEMENT			
	176-0614	INSTRUCTIONS. SPANISH			
	196-8722	LIGHTS. REAR			
	200-1008	FLOORMAT			
	142-8311	HEADLINER			
	193-7132	COUNTERWEIGHT. MACHINE			
	182-0229	BUCKET-GP. W/BO EDGE 72"			
	185-8867	TIRES. 12X16.5 10PR CAT			
	P A S A N			28.500,00	

FAVOR CANCELAR ESTE DOCUMENTO CON CHEQUE GIRADO A FAVOR DE ESTA COMPAÑIA, CRUZADO CON LA LEYENDA "SOLO PARA DEPOSITAR EN LA CUENTA DEL PRIMER BENEFICIARIO".

ESTE DOCUMENTO SERA PAGADERO INMEDIATAMENTE A LA FECHA DE SU EMISION. SU FALTA DE PAGO DARA DERECHO AL VENDEDOR A COBRAR, ADEMÁS, EL MAXIMO INTERES DE MORA LEGALMENTE PERMITIDO.

www.satnet.com

EMISOR REPUESTOS - MERCADEO COPIA SIN DERECHO A CREDITO TRIBUTARIO

SALIDA LA MERCADERIA DE NUESTRO ALMACEN, VIAJA POR CUENTA Y RIESGO DEL COMPRADOR, NO SE ACEPTAN DEVOLUCIONES DE REPUESTOS DESPUES DE DOS DIAS DE HABER SIDO ENTREGADOS. "Contribuyente Especial" según Resolución No. 6925 del 4 de Julio de 1995

IMPORTADORA INDUSTRIAL AGRICOLA S.A. IIASA
"DISTRIBUIDOR EXCLUSIVO CAT PARA TODO EL ECUADOR"

ESTABLECIMIENTO EMISOR: Matriz Guayaquil
 R.U.C: 090011109001
 AUTORIZACION SRI 92900644
 VALIDEZ: HASTA 30/04/2004
 R.U.C. MATRIZ: 09001110900

FACTURA No. 001-008-0000402
 PAGINA 3 DE 4

ESTA FACTURA DOCUMENTA UNA VENTA CON RESERVA DE DOMINIO.
 POR TANTO EL CLIENTE NO TIENE LA PROPIEDAD DEL BIEN VENDIDO.

CLIENTE
 CONSORCIO IMPRESICORP
 SAUCES 9 SOLAR 10 MZ.L11

GUAYAGUIL-GUAYAS RUC.0992802866001
 GOIA DE REMISION NO. 001-002-003035

COMPROBANTE	FEC.COMP.VEND.	CT T EU	FECHA
0000402	10/03/04	PMA 1L 101	10/03/04
COD.CLIENTE	MARCA	MODELO	NO.SERIE
0012293	AA	245	CAT00245T55207562

CANTIDAD	DESCRIPCION	PRECIO UNITARIO	PRECIO TOTAL
	V I S N E N		57.000.00
EQUIPMENT SALE			
CATERPILLAR			
INICARDADOR			
1	MODEL 245		
	ID NO: N-2837	SERIAL NO: CAT00245T55207757	
	REF: 197-4900	245 SKID STEER LOADER	26.500.00
	ACCESORIOS NECESARIOS PARA EL FUNCIONAMIENTO DE ESTE EQUIPO:		
	REF: 142-8866	ALARM. BACK-UP	
	142-8862	LIGHTS. STANDARD	
	191-9861	CONTROL. ONE-SPEED. NORM	
	195-8781	START. STANDARD EBY	
	195-8870	QUICK COUPLER. MANUAL	
	142-9810	SEAT. VINYL. STATIC	
	220-8080	BELT. SEAT.2" STATIC	
	225-9225	HEATER. NONE	
	142-7498	BATTERY. STANDARD. 800 CCA	
	180-8095	HYDRAULICS. ON/OFF	
	185-8788	SELF-LEVELING. NONE	
	185-8667	TIRES. 12X18.5 10PR CAT	
	185-3814	CONVERSION ARRANGEMENT	
	176-0814	INSTRUCTIONS. SPANISH	
	185-8723	WINDOWS. TOP AND REAR	
	189-5888	SPARES. 12X18.5 10PR CAT 72	
	152-0229	BUCKET-OP. W/BO EDGE 72"	
	0P-0854	PACK. DOMESTIC TRUCK. LACD	

FORMA DE PAGO: CONTRATO DE COMPRA VENTA

P A S A N 55.500.00

FAVOR CANCELAR ESTE DOCUMENTO CON CHEQUE GIRADO A FAVOR DE ESTA COMPANIA, CRUZADO CON LA LEYENDA "SOLO PARA DEPOSITAR EN LA CUENTA DEL PRIMER BENEFICIARIO".

ESTE DOCUMENTO SERA PAGADERO INMEDIATAMENTE A LA FECHA DE SU EMISION SU FALTA DE PAGO DARA DERECHO AL VENDEDOR A COBRAR, ADEMÁS, EL MAXIMO INTERES DE MORA LEGALMENTE PERMITIDO.

SALIDA LA MERCADERIA DE NUESTRO ALMACEN VIAJA POR CUENTA Y RIESGO DEL COMPRADOR NO SE ACEPTAN DEVOLUCIONES DE REPUESTOS DESPUES DE DOS DIAS DE HABER SIDO ENTREGADOS.

"Contribuyente Especial" según Resolución No. 6925 del 4 de Julio de 1995

EMISOR REPUESTOS - MERCADERIA. COPIA SIN DERECHO A CREDITO TRIBUTARIO

<p>AGENCIA QUITO Alameda 1000 - QUITO - Ecuador Telf: 2917731-291782 Fax: 291788</p> <p>AGENCIA QUITO Alameda 1000 - QUITO - Ecuador Telf: 2917731-291782 Fax: 291788</p> <p>AGENCIA QUITO Alameda 1000 - QUITO - Ecuador Telf: 2917731-291782 Fax: 291788</p>	<p>AGENCIA QUITO Alameda 1000 - QUITO - Ecuador Telf: 2917731-291782 Fax: 291788</p> <p>AGENCIA QUITO Alameda 1000 - QUITO - Ecuador Telf: 2917731-291782 Fax: 291788</p> <p>AGENCIA QUITO Alameda 1000 - QUITO - Ecuador Telf: 2917731-291782 Fax: 291788</p>	<p>AGENCIA QUITO Alameda 1000 - QUITO - Ecuador Telf: 2917731-291782 Fax: 291788</p> <p>AGENCIA QUITO Alameda 1000 - QUITO - Ecuador Telf: 2917731-291782 Fax: 291788</p> <p>AGENCIA QUITO Alameda 1000 - QUITO - Ecuador Telf: 2917731-291782 Fax: 291788</p>	<p>AGENCIA QUITO Alameda 1000 - QUITO - Ecuador Telf: 2917731-291782 Fax: 291788</p> <p>AGENCIA QUITO Alameda 1000 - QUITO - Ecuador Telf: 2917731-291782 Fax: 291788</p> <p>AGENCIA QUITO Alameda 1000 - QUITO - Ecuador Telf: 2917731-291782 Fax: 291788</p>
---	---	---	---

IMPORTADORA INDUSTRIAL AGRICOLA S.A. IIASA
"DISTRIBUIDOR EXCLUSIVO CAT PARA TODO EL ECUADOR"

FACTURA No. 001-008-0000409
PAGINA 4 DE 4

ESTA FACTURA DOCUMENTA UNA VENTA CON RESERVA DE DOMINIO.
POR TANTO EL CLIENTE NO TIENE LA PROPIEDAD DEL BIEN VENDIDO.

CLIENTE: SAUNTES 8 SOLAR 10 MZ.L11
ESTABLECIMIENTO EMISOR: Matriz Guayaquil
R.U.C: 0990011109001
AUTORIZACION SRI 928006848
VALIDEZ: HASTA 30/04/2004
E.U.C. MATRIZ: 099001110900

GUAYAQUIL-GUAYAS RUC: 0992302356001
GUIA DE REMISION NO. 001-002-003033

COMERCIANTE	FEC.COMP.VEND.	CT	T	SU	FECHA
0000409	10/03/04	FMA	1L	101	M1038801 10/03/04
COD.CLIENTE	MARCA	MODELO	NO.SERIE		
D012893	AA	246	CAT00246P82G7562		

CANTIDAD	DESCRIPCION	PRECIO UNITARIO	PRECIO TOTAL
	VIENEN		86.500,00

CON RESERVA DE DOMINIO RD-CFEC-009-2004
FEZO 11/2004

SON NOVENTA Y CINCO MIL SETECIENTOS SESENTA
DOLARES DE LOS E.S.U.U. INCLUIDO EL IVA

SUB-TOTAL	86.500,00
12 % I.V.A	10.280,00

ESTA FACTURA DOCUMENTA UNA VENTA CON RESERVA DE DOMINIO.
POR TANTO EL CLIENTE NO TIENE LA PROPIEDAD DEL BIEN VENDIDO.

YAVOR CANCELAR ESTE DOCUMENTO CON CHEQUE GIRADO A FAVOR DE USD 96.780,00
ESTA COMPANIA, PROTEGIDO CON LA LEYENDA "SOLAMENTE DEPOSITAR EN LA CUENTA DEL PUNTER BENEFICIARIO"

ESTE DOCUMENTO SERA PAGADERO INMEDIATAMENTE A LA FECHA DE SU EMISION. SU FALTA DE PAGO DARA DERECHO AL VENDEDOR A COBRAR, ADEMAS, EL MAXIMO INTERES DE MORA LEGALMENTE PERMITIDO.

www.satnet.com

SALIDA LA MERCADERIA DE NUESTRO ALMACEN, VIAJA POR CUENTA Y RIESGO DEL COMPRADOR. NO SE ACERTAN DEVOLUCIONES DE REPUESTOS DESPUES DE DOS DIAS DE HABER SIDO ENTREGADOS.
"Contribuyente Especial" según Resolución No. 6925 del 4 de Julio de 1995

EMISOR: M. PUERTOS - MESA... SIN DERECHO A CREDITO TRIBUTARIO

BOBCAT S185



Mini cargador BOBCAT S185

SERIE: 530317355

PLACA: IMP-M-2

BOBCAT S130



Mini cargador BOBCAT S185

SERIE: 530317357

PLACA: IMP-M-4

BOBCAT S185



Mini cargador BOBCAT S185

SERIE: 530317357

PLACA: IMP-M-1

BOBCAT S130



RYC S.A.
Matriz: Urbanización Santa Leonor - (Vía Terminal Terrestre)
Mz. 11 St. 4-7 (atrás de Bodegas De Prati)
PBX: (593-4) 2392392 • Fax: (593-4) 2281381 • P.O. BOX: 7263
Guayaquil - Ecuador - Email: ryc@ryc.com.ec

RUC.: 0990026394001
FACTURA
N° 006-001- N° 001637
AUTORIZACIÓN N°: 1103905804

Fecha: 27-feb-07

Ciente: CONSORCIO IMPRESICORP R.U.C./C.I.: 0992302356000
Dirección: EDIF. WORLD TRADE CENTER - TORRE B 200 PISO OF 220 Teléfono: 2601935

CANT.	DESCRIPCION	V. UNIT.	V. TOTAL
	CARGADORA 5185	26.0000	130.0000
	TYRE 10X16.5 ST.R	103.1700	1031.7000
	CUCHARON DE DE	2.0000	2.0000
	CARGADORA S 130 SMO	177.7500	1777.5000
	TYRE 10X16.5 ST R	103.1700	1031.7000
	2" CONCRETO BULKET	3.4000	34.0000
SON:		SUB-TOTAL US\$	3479.9000
		DEBUCIENTO	0.0000
		I.V.A. 0%	0.0000
		I.V.A. %	0.0000
		TOTAL US\$	3479.9000

Blanco Adquirente Amarillo Emisor Rosado Copia sin derecho a credito tributario

FOR-CON-01 140306

RUC.: 0990026394001
FACTURA
CEDO Y TRASPASO TODOS LOS DERECHOS INHERENTES A ESTA FACTURA NO. 006-001-001637 A FAVOR DEL BANCO AMAZONAS S.A., POR VALOR RECIBIDO, Y CON MI RESPONSABILIDAD.
AUTORIZACIÓN N°: 1103905804
GUAYAQUIL, A 27 DE FEBRERO DEL 2007

CEDENTE: SR. ALFONSO MUÑOZ USCOCCOCHI
PRESIDENTE
RYC S.A.
RUC: 0990026394001

DESIGNADO: MARIA ELIANA SAMBRANO CEDENO
APODERADA ESPECIAL
BANCO AMAZONAS S.A.

MERCY DEL PIZCO VILLACIS PEREZ
APODERADA ESPECIAL
BANCO AMAZONAS S.A.

*ME DOY POR NOTIFICADO DE LA CESION HECHA EN LA CIUDAD DE GUAYAQUIL, REPUBLICA DEL ECUADOR, POR RYC S.A., A FAVOR DEL BANCO AMAZONAS, DE LA FACTURA NO. 006-001-001637 DE FECHA 27 DE FEBRERO DEL 2007 Y CONSIGNO MI EXPRESA ACEPTACION, ACEPTO INCONDICIONAL E IRREVOCABLEMENTE CANCELAR EL IMPORTE DE ESTA FACTURA POR SU VALOR TOTAL, AL BANCO AMAZONAS, SU LEGITIMO TENEDOR, EN LAS FECHAS Y FORMA DE PAGO ESTABLECIDAS EN EL CONTRATO DE COMPRAVENTA CON RESERVA DE DOMINIO Y PAGARES, SUSCRITOS EL 27 DE FEBRERO DEL 2007 CON RYC S.A.

GUAYAQUIL, 27 DE FEBRERO DEL 2007

Ing. Francisco Layana Fernández
CONSORCIO IMPRESICORP
PRESIDENTE
RUC: 0992302356000

Excavadoras Oruga



ESCAVADORA DE ORUGAS JCB

SERIE: 20DP81612240

MODELO JS200LC



Mini excavadoras



LISTADO DE MINIEXCAVADORA

Año	DOCUMENTO	PROVEEDOR	DETALLE DEL BIEN	Serie	PLACA
04/03/2004	001-009-2313	IIASA	MINIEXCAVADORA CATERPILAR MOD.302.5	4AZ01152	SIN PLACA

Mini excavadora CATERPILAR MOD.302.5

SERIE: 4AZ01152

MINIHIDRAULICA MOD.302.5



Mini excavadora CATERPILAR MOD.302.5

SERIE: 4AZ01152

SIN PLACA

MINIHIDRAULICA MOD.302.5



Mini excavadora CATERPILAR MOD.302.5

SERIE: 4AZ01153

SIN PLACA

MATRIZ GUAYACUIL: 10 y 2 Tercera Manzanera Km. 3 - Telf. 2237900 - 2248200 Fax: 2248200 - 2244471	AGENCIA QUITO: Av. 2400 Plaza Lasso N 74-45 y Juan 84 Sur Telf. 2482720 - 2479880 - Fax: 2473488	AGENCIA MANTE: Av. Segunda 1219 y Calle 12 Telf. 322188 - Fax: 321058	AGENCIA SANTA DOMINGO: Vía Guayaquil - 1417 km. 2 - Telf. 50-2161676
AGENCIA CENTRO GUAYACUIL: 1. Chiriquita 2da y 3. Sur Telf. 2211828 - Fax: 2214787	AGENCIA CENTRO QUITO: Av. Amazonas 3133 y Guayas - Telf. 2458415	AGENCIA PORTOVELAZO: Av. 941 Capote y Avenida Transversal Espejo Telfax: 322828	AGENCIA LAGO ABRIO: Av. Quito y Calles de Comercio - Telf. 3210884 Fax: 321111
AGENCIA SUR GUAYACUIL: Purpurea 212 - 214 y Oña - Telf. 2442182 2442132 - 2442113 - Fax: 2442373	AGENCIA CUMBAYASA: Av. España 13-87 - Telf. 898390 - 892208 Fax: 899890	AGENCIA MACHALA: Av. Circunvalación Henry y Manuel Loraño 154000 - Telf. 333800 - 333335 - Fax: 338058	AGENCIA OYOTA: Avenida La Urea y Camino del Ferrocarril Telf. 881008 - Telfax: 881418
	AGENCIA CUMBAYASA: Av. España 13-87 - Telf. 898390 - 892208 Fax: 899890		AGENCIA BUNDA: Av. Pichincha y Avenida Oña - Telf. 3228178
	AGENCIA LOJA: Av. Cumbayasa 106-34 y Cacha - Telf. 678893 - Fax: 571137		AGENCIA AMBATO: Av. Pichincha Km. 1 y Mariscal Pizarro Telf. 3214888

IMPORTADORA INDUSTRIAL AGRICOLA S.A. I.I.A.S.A.
"DISTRIBUIDOR EXCLUSIVO CAT PARA TODO EL ECUADOR"

FACTURA No. 001-009-0002313
PAGINA 2 DE 2

CLIENTE: CONSORCIO IMPRESICORP
SAUCESS 9 SOLAR 10 MZ.L11

ESTABLECIMIENTO EMISOR: Matriz Guayaquil
R.U.C.: 0990011109001
AUTORIZACION SRI 928005846
VALIDEZ: HASTA 30/04/2004
R.U.C. MATRIZ: 0990011109001

GUAYACUIL-GUAYAS RUC.0992302358001
GUIA DE REMISION NO. 001-003-004771

COMPROBANTE	FEC. COMP. VEND.	CT	T	SU	FECHA
0002313	4/03/04	ARR	1L	119	4/03/04
0002313					
0012893					

COD. CLIENTE	MARCA	MODELO	NO. SERIE
D012893	AA		

CANTIDAD	DESCRIPCION	PRECIO UNITARIO	PRECIO TOTAL
	VIENEN		19.000.00
	SUB-TOTAL		19.000.00
	12 X I.V.A.		2.280.00

TOTAL 21.280.00

CANCELADO

26 MAY 2004

IMPORTADORA INDUSTRIAL AGRICOLA S.A. I.I.A.S.A.

CERTIFICAMOS QUE
ES FIEL COPIA DEL
ORIGINAL

FABIAN E. BRERA QUINTANA
SECRETARIO GENERAL

FAVOR CANCELAR ESTE DOCUMENTO CON CHEQUE GIRADO A FAVOR DE USD \$21.280.00
ESTA COMPANIA, CRUZADO CON LA LEYENDA "SOLO PARA DEPOSITAR EN LA CUENTA DEL PRIMER BENEFICIARIO".

ESTE DOCUMENTO SERA PAGADERO INMEDIATAMENTE A LA FECHA DE SU EMISION. SU FALTA DE PAGO DARA DERECHO AL VENDEDOR A COBRAR, ADEMÁS, EL MAXIMO INTERES DE MORA LEGALMENTE PERMITIDO.

www.iasacaf.com

SALIDA LA MERCADERIA DE NUESTRO ALMACEN, VIAJA POR CUENTA Y RIESGO DEL COMPRADOR. NO SE ACEPTAN DEVOLUCIONES DE REPUESTOS DESPUES DE DOS DIAS DE HABER SIDO ENTREGADOS.
"Contribuyente Especial" según Resolución No. 6925 del 4 de Julio de 1995

EMISOR CREDITO Y COBRANZA COPIA SIN DERECHO A CREDITO TRIBUTARIO

MATRIZ GUAYACIL: Av. 2 de Mayo y Calle 10 - Telf. 221700 - 221800 Fax 221800 - 221811 AGENCIA CENTRO GUAYACIL: 1. CORONA 705 E. Bloque 1 Telf. 251188 Fax 251197 AGENCIA SUR GUAYACIL: Torero P.O. 311 y 312 - Telf. 244200 244210 - 244171 Fax 244219	AGENCIA QUITO: Av. San Pedro y Calle N 15-471 Av. de Bolívar Telf. 246710 - 245800 Fax 247085 AGENCIA CENTRO QUITO: Av. Amazonas 2120 y Olaya - Telf. 245811 AGENCIA CUSCO: Av. España 5157 - Telf. 80510 - 80220 Fax 80880 AGENCIA LIMA: Av. Condesa 126-04 y Café - Telf. 57880 Fax 577157	AGENCIA MANTE: Av. España 1219 y Calle 12 Telf. 525118 Fax 521052 AGENCIA PORTOBUENO: Av. de España y Olaya Terminal Puerto Telf. 50022 AGENCIA MACHALA: Av. Comandante Barba y Mariscal Latorre 50020 - Telf. 52080 - 52100 Fax 52080	AGENCIA SANTA TERESA: Av. España 1417 y Calle 2 - Telf. 62371110 AGENCIA LAOZ ARBOL: Av. España y Olaya Terminal Puerto Telf. 50022 AGENCIA SUCUMBI: Comodoro y Olaya Terminal Puerto Telf. 501100 - 50020 501115 AGENCIA YAGUAYAN: Av. España y Olaya Terminal Puerto Telf. 50022 y 50020
---	--	---	--

IMPORTADORA INDUSTRIAL AGRICOLA S.A. IIASA
"DISTRIBUIDOR EXCLUSIVO CAT PARA TODO EL ECUADOR"

FACTURA No. 001-009-0002313
PAGINA 1 DE 2

CLIENTE: CONSORCIO IMPRESICORP SAUCES 9 SOLAR 10 ME.L11
 ESTABLECIMIENTO EMISOR: Matriz Guayaquil
 R.U.C.: 099001109001
 AUTORIZACION SRI 9230005646
 VALIDEZ: HASTA 30-04/2004
 R.U.C. MATRIZ: 099001109001

GUAYACIL-GUAYAS RUC.0992302358001
 GUIA DE REMISION NO. 001-003-004771

COBOBANTE	FEC.COMP.VEND.	CT	T	SU		
0002313	4/03/04	ARR	1L	119	V0403901	FECHA 4/03/04
COD.CLIENTE	MARCA	MODELO	NO.SERIE			
D012893	AA					

CANTIDAD	DESCRIPCION	PRECIO UNITARIO	PRECIO TOTAL
	EQUIPO VENDIDO USADO		
	CATERPILLAR MODEL 302.5		
1	ID NO: MX01152AA SERIAL NO: 4A201152 REF: 148-8492 302.5 MINI HYDRAULIC EXCAVA	19.000,00	19.000,00
	ACCESORIOS NECESARIOS PARA EL FUNCIONAMIENTO DE ESTE EQUIPO		
1	REF: 154-2635 STICK, 3' 7" STANDARD		
1	154-2615 CONTROLS, PILOT, STANDARD		
1	154-2649 CANOPY		
1	150-4703 SEAT, SUSP. WITH VINYL COVE		
1	154-2645 TRACKS, RUBBER BELT		
1	180-9552 LIGHTS, WORKING, CAB/CANOPY		
1	169-5725 QUICK COUPLER, MECHANICAL		
1	154-2683 PINS, BUCKET		
1	146-5165 FOOT PEDALS, TRAVEL		
1	154-2665 LINES, AUXILIARY, FRONT		
1	154-2664 ALARM, TRAVEL		
1	149-7645 GUARD, OP PROTECTION MESH		

CANCELADO

26 MAY 2004

IMPORTADORA INDUSTRIAL AGRICOLA S.A. I.I.A.S.A.

CERTIFICAMOS QUE ES FIEL COPIA DEL ORIGINAL

GARANTIA: 1 DIA

FORMA DE PAGO CONTRATO DE COMPRA VENTA CON RESERVA DE DOMINIO RD2004-021 FEBR. 27/04

SON VEINTE Y UN MIL DOSCIENTOS OCHENTA DOLARES DE LOS E.E.U.U INCLUIDO EL IVA

F A S A H

FAVOR CANCELAR ESTE DOCUMENTO CON CHEQUE GIRADO A FAVOR DE ESTA COMPAÑIA, CRUZADO CON LA LEYENDA "SOLO PARA DEPOSITAR EN LA CUENTA DEL PRIMER BENEFICIARIO"

ESTE DOCUMENTO SERA PAGADERO INMEDIATAMENTE A LA FECHA DE SU EMISION SU FALTA DE PAGO DARA DERECHO AL VENDEDOR A COBRAR, ADEMAS, EL MAXIMO INTERES DE MORA LEGALMENTE PERMITIDO

www.iiasa.com

EMISOR CREDITO Y COBRANZA COPIA SIN DERECHO A CREDITO TRIBUTARIO

A. IMPORTADORA INDUSTRIAL AGRICOLA S.A. "IIASA"

FAB. Y CANTERA QUINTANA 19.000,00
RESERVA DE DOMINIO Y COBRANZA

SALIDA LA MERCADERIA DE NUESTRO ALMACEN, VIAJA POR CUENTA Y RIESGO DEL COMPRADOR, NO SE ACEPTAN DEVOLUCIONES DE REPUESTOS DESPUES DE DOS DIAS DE HABER SIDO ENTREGADOS.
"Contribuyente Especial" según Resolución No. 6925 del 4 de Julio de 1995

DISCO ZANJADORA



MARCA: CASE

MODELO: ALITEC

SERIE: CW18

CORTADORA DE CONCRETO BFS1345



SERIE: 1740857

PLACA: IMP-C-71



EMILIO ISAIAS C.A. DE COMERCIO

Oficina Guayaquil:
Km. 7.5 vía a Daule (adentro de la) Telf.: 2282900 - 2281200 Fax: 2282900 Casilla 991
Km. 15.5 vía a Daule Telf.: 2897324 - 2899924
Av. Juan Tarso Marrojo Km.21/1 vía Telf.: 2243300 - 2248840 Fax: (95) 41 221846

Oficina Quito:
Av. 6 de Diciembre s/n y La Florida Telf.: 2594200 - 2596421 Fax: 2227984 Casilla 0940-695
Nicolás Llordeña s/n y Av. 30 de Agosto Telf.: 2412907 - 2412908 Fax: 2410186

Oficina Macha:
Av. 4 de Noviembre s/n EJE SUCOMANARI • Telf.: 099 2620449 - 2620639 - 2620379

Oficina Machala:
Av. Papayahu s/n Edif. General Vallejo Cda. Lda. • Telf.: 07-2937312 - 2937317 - 2937315



Automóviles y Transporte Pesado

FACTURA N° 006-001-0010766 ▲
RUC: 0990014698001

Autorización N° 1103900302
Email: eicage@gye.satnet.net

10766

monza

BOTES

imc

Computadoras

CASE

Maquinaria
Pesada.

CONSORCIO IMPRESICORP AV. FCO DE ORELLANA MZ 111 GUAYAGUIL, GUAYAS	Código SI, ED WORD GUAYAS	R.U.C. Ident. 0992302356001 2621339	Fecha Pedido 13/07	Ped. N° 1307	Orden de Ent. 30	Fecha de Fact. 30-Ene-2007
MICROS TOTAL			345.00			

CODIGO	CANTIDAD	DESCRIPCION	P.UNITARIO	P.TOTAL
	1	BORTADORA DE ASFALTO BPS 1345 JMO - 2007 CHASIS/SERIE :1740657 MOTOR :DPS 1345A COLOR :AMARILLO	2,875.00	2,875.00

OBSERVACIONES:
TRES MIL DOSCIENTOS VEINTE con 00 /100 Dolares

SON:

Suma	0.00	\$	2,875.00
Descuento			0.00
Subtotal			2,875.00
Tarifa	\$2.00		345.00
I.V.A.			0.00
Gastos			0.00
Total a Pagar			3,220.00

IMPRESICORP
CONSORCIO PARA SU EMISION HASTA JULIO 2007

HE RECIBIDO CONFORME, las mercaderías detalladas en la presente factura. Por tanto el valor indicado DEBO Y PAGARE a la orden de E.I.C.A. C.A. Esta factura devengará mínimo de INTERES POR MORA autorizado por la ley, más todos los gastos de cobranza ocasionados.

En caso de pagar me suplico a los Jueces de Paz de la jurisdicción correspondiente para la cual otorgo mi firma y domicilio.

IMPRESICORP
Consejo Comunal Guayaquil

Francisco...
Presidente

Corina Mateos

Corina...
Gestora

Ing. **Francisco Martínez**
DIRECTOR COMERCIAL

CONTRIBUYENTE ESPECIAL
RESOLUCION N° 6521 DEL 18 DE JULIO DE 1995

CLIENTE

CORTADORAS DE CONCRETO BFS1345



SERIE: 1740854

PLACA: IMP-C-70

Urdesa Norte Av. 4ta. y Calle 7ma., Solar No. 4, Diagonal al Centro Educativo Urdenor *Telf.:2889352-2889356-Fax: 2610703 * email:celecbor@gye.satnet.net * Casilla 09-01-9858 -Guayaquil - Ecuador



EMILIO ISAIAS O.A. DE COMERCIO

Oficina Guayaquil:
Km 7 1/2 vía a Daule (calles 6 y 7) Telf: 2260390 - 2261200 Fax: 265440 - 2261332 Casilla 99
Km 15 1/2 vía a Daule Telf: 2897324 - 2897924
Av. Juan Toca Mestizo Km 2 1/2 vía Telf: 2260300 - 2260880 Fax: 090-01-2231846

Oficina Quito:
Av. 6 de Diciembre s/n y La Pradera Telf: 259420 - 259421 Fax: 2227964 Casilla 1943-498
Nicolán Urquellá s/n y Av. 10 de Agosto Telf: 2412907 - 2432508 Fax: 2410106

Oficina Montalvo:
Av. 4 de Noviembre s/n Edif. SICO MANABÍ • Telf: 051-2633449 - 2633639 - 2633578

Oficina Machala:
Av. Papayá s/n Edif. Comercial Vallejo Cl. Urda. • Telf: 07-2837312 - 2837317 - 2837318



Automóviles y Transporte Pesado

FACTURA N° 006-001-0010770
RUC: 0990014698001

Autorización N° 1103900302
Email: ricagra@gye.satnet.net

10770

monza
BOTES

imc
Computadoras

CASE
Maquinaria
Pesada

CONSORCIO IMPRESICORP	Código	R.U.C./Ident.	Fecha Pedido	Ped. N°	Orden de Ent.	Fecha de Fact.
AV. FCO DE ORELLANA MZ 111 GUAYAGUIL/GUAYAS		0992302358001		1401		31-Ene-2007
		S1, KI WORD	Cód. de vendedor		Cód. de Pago	
		2681339	MIGUEL TORRAL		C.P. 1740	

CODIGO	CANTIDAD	DESCRIPCION	P. UNITARIO	P. TOTAL
	1	CORTADORA DE ASPHALTO HPS 1345 AÑO : 2007 CRASIS/SERIE :1740854 MOTOR :DPS 1345A COLOR : AMARILLO	2,875.00	2,875.00
	1	BLADE 16 PULG GENERAL PURPOSE	800.00	800.00

OBSERVACIONES:

SON: CUATRO MIL CIENTO DIEZ Y SEIS con 00 /100 Dolares

HE RECIBIDO CONFORME, los recuadros detallados en la presente factura. Por tanto el valor indicado DEBO Y PAGARE a la orden de E.I.C.A. C.A. Este factura devengará máximo de INTERES POR MORA autorizada por la ley, más todos los gastos de cobranza ocasionados.

En caso de no ser me refiero a los Juicios correspondientes en el caso de no ser representativa para la cual renuncio fueros a devolviera.

IMPRESICORP
Consorcio Colegios Impresicorp
F. Isidro

(F. Castro)

Suma	\$ 3,675.00
Descuento	\$ 0.00
Subtotal	\$ 3,675.00
Tarifa %	
I.V.A. 12.00%	\$ 441.00
Gastos	\$ 0.00
Total a Pagar	\$ 4,116.00

VÁLIDO PARA SU EMISION HASTA JULIO 2007

F. Isidro Martiņs
DIRECTOR COMERCIAL

(F. Isidro)

Corina Mateos

(Corina)

CONTRIBUYENTE ESPECIAL
RESOLUCION N° 6015 DEL 18 DE JULIO DE 1991

CLIENTE

MARTILLO KF6





EMILIO ISAÍAS C.A. DE COMERCIO

Oficinas Guayaquil:
Km. 7 1/2 v/a Vista Dorada Callejón s/n Telf.: 2551900 - 2551200 Fax: (913-4) 2231132 Casilla 991
Km. 15 v/a Dama Telf.: 2895324 - 2895324

Oficinas Quito:
Av. 6 de Diciembre s/n y La Pradera Telf.: 2556421 - 2556421 Fax: 2227964 Casilla: 06-01-4985
Nicolás Uspacosta s/n y Av. 10 de Agosto Telf.: 2412507 - 2412508 Fax: 2410186

Oficinas Santa:
Av. 4 de Noviembre s/n Edif. SICOMANABI • Telf.: (05) 2620449 - 2620639 - 2620376

Oficinas Machala:
Av. Paqueta s/n Edif. Comercial Valdejo Cta. Ltda • Telf.: 07-2937312 - 2937317 - 2937315



Automóviles y Transporte Pesado

FACTURA N° 006-001-0010771
R.U.C. 0990014698001

Autorización N° 1103900302
Email: eicage@gye.satnet.net

monza
BOTES

imc
Computadoras

CASE
Maquinaria
Pesada

10771

Clase:	Código	R.U.C./Ident.	Fecha Pedido	Fed. N	Orden de Ent.	Fecha de Fact.
CONSORCIO IMPRESICORP		0992302356001		32		31-Ene-2007
AV. FCO DE ORELLANA MZ 111 S1, ED WORD GUAYAGUIL/GUAYAS			Cód. de Vendedor		Condc. Pago	
			MIGUEL TORAL		Crédito	

CODIGO	CANTIDAD	DESCRIPCION	P. UNITARIO	P. TOTAL
	1	MARTILLO K-PG JHO :2006 CHASIS/SERIE :6829 MOTOR :KF-6	16,500.00	16,500.00
	1	KIT HIDRAULICO PARA 580 SM	3,500.00	3,500.00

OBSERVACIONES:

SON: VEINTE Y DOS MIL CUATROCIENTOS con 00 /100 Dolares

Sumar	\$	20,000.00
Descuentos	\$	0.00
Subtotal	\$	20,000.00
Tarifa %		
I.V.A. 12.00	\$	2,400.00
Gastos	\$	0.00
Total a Pagar	\$	22,400.00

UNICO PWA SU EMISION HASTA 31/12/07

HE RECIBIDO CONFORME, las mercancías detalladas en la presente factura. Por tanto el valor indicado DEBO Y PAGARE a la orden de E.I.C.A. C.A. Esta factura es un comprobante de GASTOS POR MORA sustentado por la ley, más todos los gastos de cobranza ocasionados.

En caso de que no exista a los Juicios competentes de esta ciudad y a la acción ejecutiva para lo cual renuncio firme y definitiva.

IMPRESICORP
C. 0992302356001

Licente Toral
P. Cliente

Per acreditado, la mercadería viaja por cuenta y riesgo del cliente.
Devo cancelar con cheque cruzado a la orden de E.I.C.A. C.A.

Ing. Efraim Martín
DIRECTOR COMERCIAL

#Acreditado

Corina Mateos

CONTRIBUYENTE ESPECIAL
RESOLUCION N° 6923 DEL 18 DE JULIO DE 1995

CLIENTE



**FERRISTERIA
ESPINOZA
BOLCO S.A.**

Alborada 12da Etapa Mz. 18 Sl. 11
Telefax.: 2240778 - 2645772
Guayaquil - Ecuador
bolco@ecuadortelem.com
R.U.C.: 0992290781001

FACTURA

001-001 **0029333**

Autorización S.R.I. # 1104539883

CLIENTE: CONSORCIO IMPRESICORP
R.U.C.: 0992302356001 TELEFONO: 2631335-2631337
DIRECCION: KENNEDY NORTE N2. 202 V. 8
CIUDAD: GUAYAQUIL

FECHA DE EMISION: 30 de Agosto del 2007
FECHA DE VENCIMIENTO: 30 de Agosto del 2007
VENDEDOR: GIMES MIGUEL
GUIA DE REMISION: REF. CAJA-1 177896

CODIGO	DESCRIPCION	CANT.	U/M	PCIO. UNITARIO	TOTAL
083738	TACADRO DE WMLT DW313K 3/8" PERC.#24	1.00	UND	283.0000	283.00
1576	BAJO STANLEY JGO PG. 86-563 1/2" - 14 PZ.	1.00	JGO	37.5000	37.50
PE3355	PLANTA ELECTRICA COLEMAN 5 KW 10HP-MOTOR TECUMSEH	1.00	UND	955.0000	955.00

He recibido en calidad y cantidad las mercaderías detalladas en esta factura por el valor indicado en total por lo que debo y pagaré sin perjuicio de lo que me solicite el proveedor en el caso de mora me sujeto a los intereses y costas previstos en la ley y a ser demandado en juicio ejecutivo o verbal ante jueces de esta ciudad para la cual renuncio a domicilio.

SON: Mil Cuatrocientos Seis 16/100
TOTAL => \$ 1.496.16

RECIBI CONFORME

Sub Total 12%	\$ 1.255.50
Sub Total 0%	\$ 0.00
Descuento	\$ 0.00
Sub Total	\$ 1.255.50
I.V.A. 12 %	\$ 130.66
VALOR TOTAL	\$ 1.496.16

ORIGINAL CLIENTE - COPIA VERDE: EMISOR - COPIA CELESTE: SIN VALOR A EFECTO TRIBUTARIO



**FERRISTERIA
ESPINOZA
BOLCO S.A.**

Alborada 12da Etapa Mz. 18 Sl. 11
Telefax.: 2240778 - 2645772
Guayaquil - Ecuador
bolco@ecuadortelem.com
R.U.C.: 0992290781001

FACTURA

001-001 **0028812**

Autorización S.R.I. # 1104539883

CLIENTE: CONSORCIO IMPRESICORP
R.U.C.: 0992302356001 TELEFONO: 2631335-2631337
DIRECCION: KENNEDY NORTE N2. 202 V. 8
CIUDAD: GUAYAQUIL

FECHA DE EMISION: 13 de Agosto del 2007
FECHA DE VENCIMIENTO: 13 de Agosto del 2007
VENDEDOR: GIMES MIGUEL
GUIA DE REMISION: REF. CAJA-1 176262

CODIGO	DESCRIPCION	CANT.	U/M	PCIO. UNITARIO	TOTAL
0340	BROCA CEMENTO VERMONT #14903 3/16" COBYA	12.00	UND	126.2100	126.21
PE2250	PLANTA ELECTRICA COLEMAN 2.25 KVA.	1.00	UND	1.6517	19.82
2546	BROCA BOSCH 60S CONCRETO 84" X 3/8" 2-610-906-544	3.00	UND	301.2500	903.25
				7.0600	21.18

He recibido en calidad y cantidad las mercaderías detalladas en esta factura por el valor indicado en total por lo que debo y pagaré sin perjuicio de lo que me solicite el proveedor en el caso de mora me sujeto a los intereses y costas previstos en la ley y a ser demandado en juicio ejecutivo o verbal ante jueces de esta ciudad para la cual renuncio a domicilio.

SON: Ochocientos Treinta y Ocho 28/100
TOTAL => \$ 938.28

RECIBI CONFORME

Sub Total 12%	\$ 748.46
Sub Total 0%	\$ 0.00
Descuento	\$ 0.00
Sub Total	\$ 748.46
I.V.A. 12 %	\$ 89.82
VALOR TOTAL	\$ 838.28

ORIGINAL CLIENTE - COPIA VERDE: EMISOR - COPIA CELESTE: SIN VALOR A EFECTO TRIBUTARIO